



Réunis en assemblée générale le 30 juin 2025, les membres de l'agence s'engagent sur le programme d'études. L'Espace Georges Sand à Chécy.

LES INSTANCES AU 31/12/2025

Les membres des instances participent au suivi du programme partenarial et à la vie de l'agence : son financement, son organisation matérielle et humaine pour assurer une activité partenariale à la hauteur des engagements de chacun. Le déménagement dans de nouveaux locaux en mars 2025 marque une volonté de disposer d'espaces de travail et de collaboration alignés avec ces objectifs.

Topos, plus que jamais, affirme son rôle d'éclaireur, d'assembleur et de catalyseur. Notre approche est claire : coopérative, rigoureuse et ouverte. Nous concevons l'urbanisme comme un art de la coproduction, du lien et de l'anticipation responsable. C'est en faisant réseau et en croisant les regards que nous produisons une connaissance utile et partagée.

LES MEMBRES DU BUREAU

Président :

- Monsieur Jean-Vincent VALLIÈS, maire de Chécy et vice-président d'Orléans Métropole en charge de l'Aménagement du territoire, planification urbaine et stratégie foncière.

Vice-président :

- Monsieur Dominique LORCET, vice-président au PETR Pays Loire Beauce, conseiller communautaire de la communauté de communes de la Beauce Loirétaine et conseiller municipal de la commune de Chevilly.

Trésorier :

- Monsieur Laurent BAUDE, maire de Semoy, vice-président d'Orléans Métropole en charge de l'Agriculture urbaine et périurbaine.

Trésorier adjoint :

- Monsieur Patrick ECHEGUT, maire de Baule, vice-président de la communauté de communes des Terres du Val de Loire.

Secrétaire :

- Monsieur Jean-Paul ROCHE, maire d'Ardon, président de la communauté de communes des Portes de Sologne.

Secrétaire adjointe :

- Madame Béatrice BARRUEL, adjointe au maire d'Orléans, conseillère déléguée à l'urbanisme et l'action foncière d'Orléans Métropole.

Déléguée :

- Madame Brigitte JALLET, adjointe au maire déléguée à l'Aménagement du cadre de vie à Saint-Jean-de-Braye, conseillère métropolitaine d'Orléans Métropole.

Délégué :

- Monsieur Luc MILLIAT, maire de Boigny-sur-Bionne, conseiller délégué Développement économique d'Orléans Métropole.

Directeur de la direction départementale des territoires du Loiret :

- Monsieur Jean-Pierre GORON.

LES MEMBRES DU CONSEIL D'ADMINISTRATION

État :

- directeur de la Direction départementale des territoires du Loiret : M. Jean-Pierre GORON;
- préfète de la région Centre-Val de Loire, préfète du Loiret : Mme Sophie BROCAS.

Communes adhérentes

à Orléans Métropole :

- trois délégués :
M. Michel VASSELON,
M. Frédéric MORLAT,
Mme Laurence CORNAIRE.

Orléans Métropole :

- Boigny-sur-Bionne : M. Luc MILLIAT;
- Chécy : M. Jean-Vincent VALLIÈS;
- Fleury-les-Aubrais :
M. Bruno LACROIX;
- Olivet : M. Michel LECLERCQ;
- Orléans : Mme Béatrice BARRUEL;

- Saint-Hilaire-Saint-Mesmin :
M. Stéphane CHOUIN;
- Saint-Jean-de-Braye :
Mme Brigitte JALLET;
- Saint-Jean-de-la-Ruelle :
M. Pascal LAVAL;
- Semoy : M. Laurent BAUDE.

Département du Loiret :

- Conseil départemental du Loiret :
M. Jean-Pierre GABELLE.

Chambres consulaires :

- Chambre de commerce et d'industrie (titulaire représentant) :
M. Jean-François DENIS.

Membres adhérents :

- communauté de communes des Portes de Sologne :
M. Jean-Paul ROCHE;

- communauté de communes des Terres du Val de Loire :
M. Patrick ECHEGUT;
- communauté de communes des Loges : M. Frédéric MURA;
- communauté de communes de la Beauce Loirétaine :
M. Thierry BRACQUEMOND;
- communauté de communes de la Forêt :
M. Jean-François DESCHAMPS;
- pôle d'équilibre territorial et rural Pays Loire Beauce :
M. Dominique LORCET;
- pôle d'équilibre territorial et rural Forêt d'Orléans-Loire-Sologne :
M. Philippe VACHER.

Membres associés :

- à désigner.

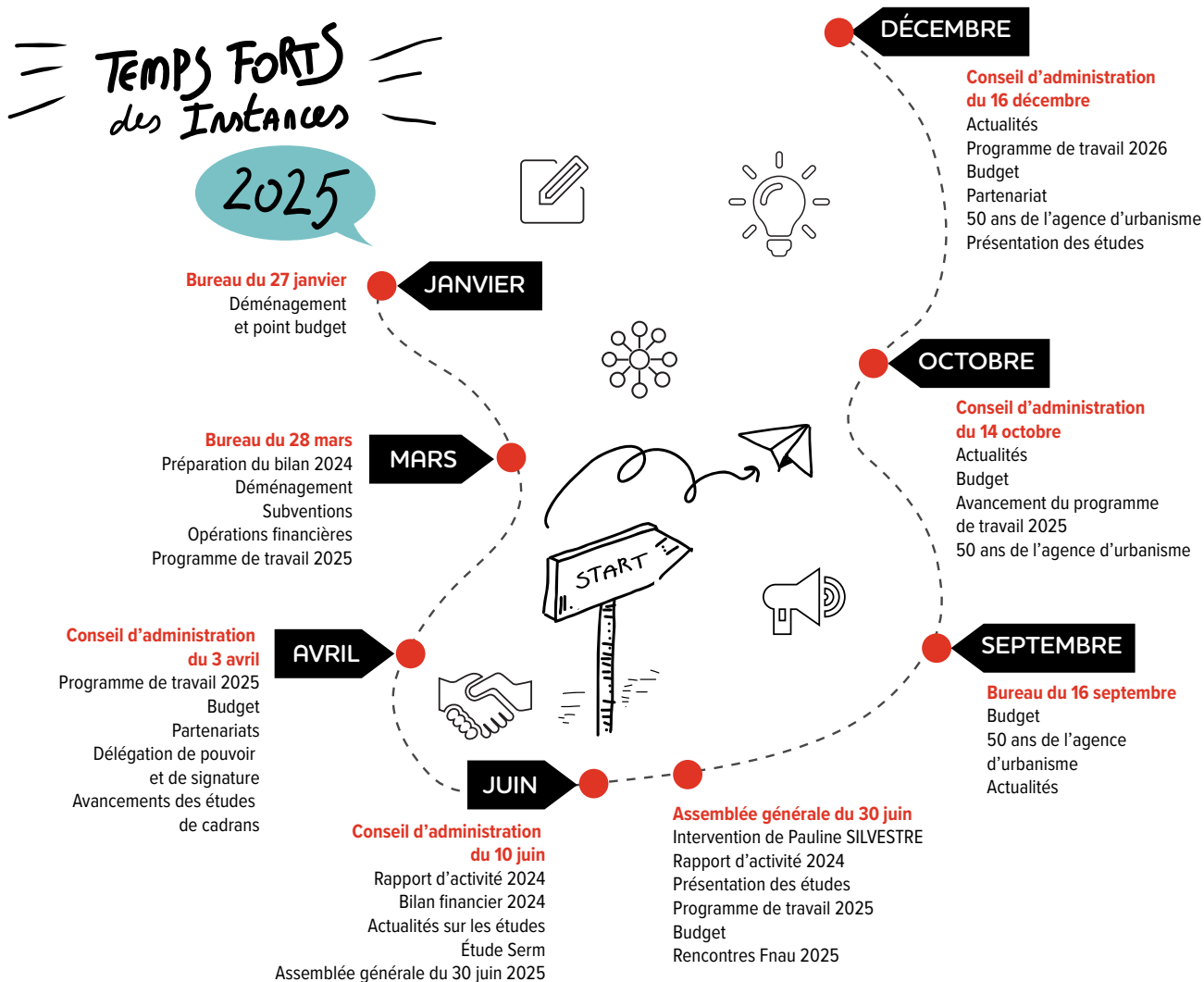

LES MEMBRES DE L'ASSEMBLÉE GÉNÉRALE



Assemblée générale du 30 juin 2025.

État :

- directeur de la Direction départementale des territoires du Loiret : M. Jean-Pierre GORON ;
- préfète de la région Centre-Val de Loire, préfète du Loiret : Mme Sophie BROCAS.

Orléans Métropole :

- Boigny-sur-Bionne : M. Luc MILLIAT ;
- Chécy : M. Jean-Vincent VALLIÈS ;
- Fleury-les-Aubrais : M. Bruno LACROIX ;
- Olivet : M. Michel LECLERCQ ;
- Orléans : Mme Béatrice BARRUEL, Mme Florence CARRÉ, Mme Capucine FEDRIGO ;
- Saint-Hilaire-Saint-Mesmin : M. Stéphane CHOUIN ;
- Saint-Jean-de-Braye : Mme Brigitte JALLET ;
- Saint-Jean-de-la-Ruelle : M. Pascal LAVAL ;
- Saint-Jean-le-Blanc : Mme Eveline BERTHON ;
- Saint-Privé-Saint-Mesmin : Mme Charlotte LACOLEY ;
- Semoy : M. Laurent BAUDE.

Département du Loiret :

- Conseil départemental du Loiret : M. Jean-Pierre GABELLE.

Université :

- président : M. Éric BLOND.

Chambres consulaires :

- Chambre de commerce et d'Industrie (titulaire représentant) : M. Jean-François DENIS ;
- Chambre de métiers et de l'artisanat (représentant) : M. Thierry TINON ;
- Chambre d'agriculture (président) : M. Valentin CARON.

Membres adhérents :

- communauté de communes des Portes de Sologne : M. Jean-Paul ROCHE, Mme Anne GABORIT ;
- communauté de communes des Terres du Val de Loire : M. Jean-Pierre DURAND, M. Patrick ECHEGUT ;
- communauté de communes des Loges : M. Frédéric MURA, M. David DUPUIS ;
- communauté de communes de la Beauce Loirétaine : M. Thierry BRACQUEMOND, Mme Anne-Élodie LEGRAND ;
- communauté de communes de la Forêt : M. Jean-François DESCHAMPS, M. Patrick HARDOUIN ;
- pôle d'équilibre territorial et rural Pays Loire Beauce : M. Frédéric CUIILLERIER, M. Dominique LORCET ;
- pôle d'équilibre territorial et rural Forêt d'Orléans-Loire-Sologne : M. Philippe VACHER, Mme Célie PERY.

Collège des communes :

- Boigny-sur-Bionne : M. Luc MILLIAT ;
- Bou : M. Bruno CŒUR ;
- Chanteau : M. Gilles PRONO ;
- La Chapelle-Saint-Mesmin : M. Patrice DAVID ;
- Chécy : M. Michel GROBOL ;
- Fleury-les-Aubrais : M. Grégoire CHAPUIS ;

- Ingré : M. Christian DUMAS ;
- Mardié : M. Alain TRUMTEL ;
- Marigny-les-Usages : M. Philippe BEAUMONT ;
- Olivet : M. Emmanuel TASKY ;
- Orléans : Mme Laurence CORNAIRE ;
- Ormes : M. Robert JEULIN ;
- Saint-Cyr-en-Val : M. Michel VASSELON ;
- Saint-Denis-en-Val : M. Denis JAVOY ;
- Saint-Hilaire-Saint-Mesmin : M. Daniel BIZEAU ;
- Saint-Jean-de-Braye : M. Franck FRADIN ;
- Saint-Jean-de-la-Ruelle : M. Pascal LAVAL ;
- Saint-Jean-le-Blanc : M. Alexandre LANSON ;
- Saint-Privé-Saint-Mesmin : Mme Min CHEN ;
- Saran : Mme Maryvonne HAUTIN ;
- Semoy : M. Hervé LETOURNEAU.

Membres associés :

- Logem Loiret : Mme Nathalie URO ;
- Valloire-Habitat : M. Vincent HENNERON ;
- Maison de l'architecture du Centre : M. Jacques BOULNOIS.

Personnes invitées par le président :

- directeur général des services d'Orléans Métropole : M. Vincent BRETEAU ;
- commissaire aux comptes : Mme Susie LUCAS.

« DU LOGEMENT À LA VILLE : CE QUE PRÉFÈRENT LES HABITANTS »



Entre 2019 et 2021, en partenariat avec Alain BOURDIN, Pauline SYLVESTRE réalise une étude « Du logement à la ville : ce que préfèrent les habitants ». D'une approche sociale de la préférence d'habiter, elle définit huit profils-types : les *mainstream*, les repliés, les *my way*, les collaboratifs, les éco-conscients, les tranquilles, les exigeants et les technophiles. À l'appui d'enquêtes, elle identifie et classe les principales attentes des habitants en matière de logement et d'offre urbaine : de l'autonomie, de l'intimité, une envie de nature...

Intervention de Pauline SYLVESTRE, chargée de mission de Scot Pays de Rennes, docteure en urbanisme lors de l'assemblée générale du 30 juin 2025.